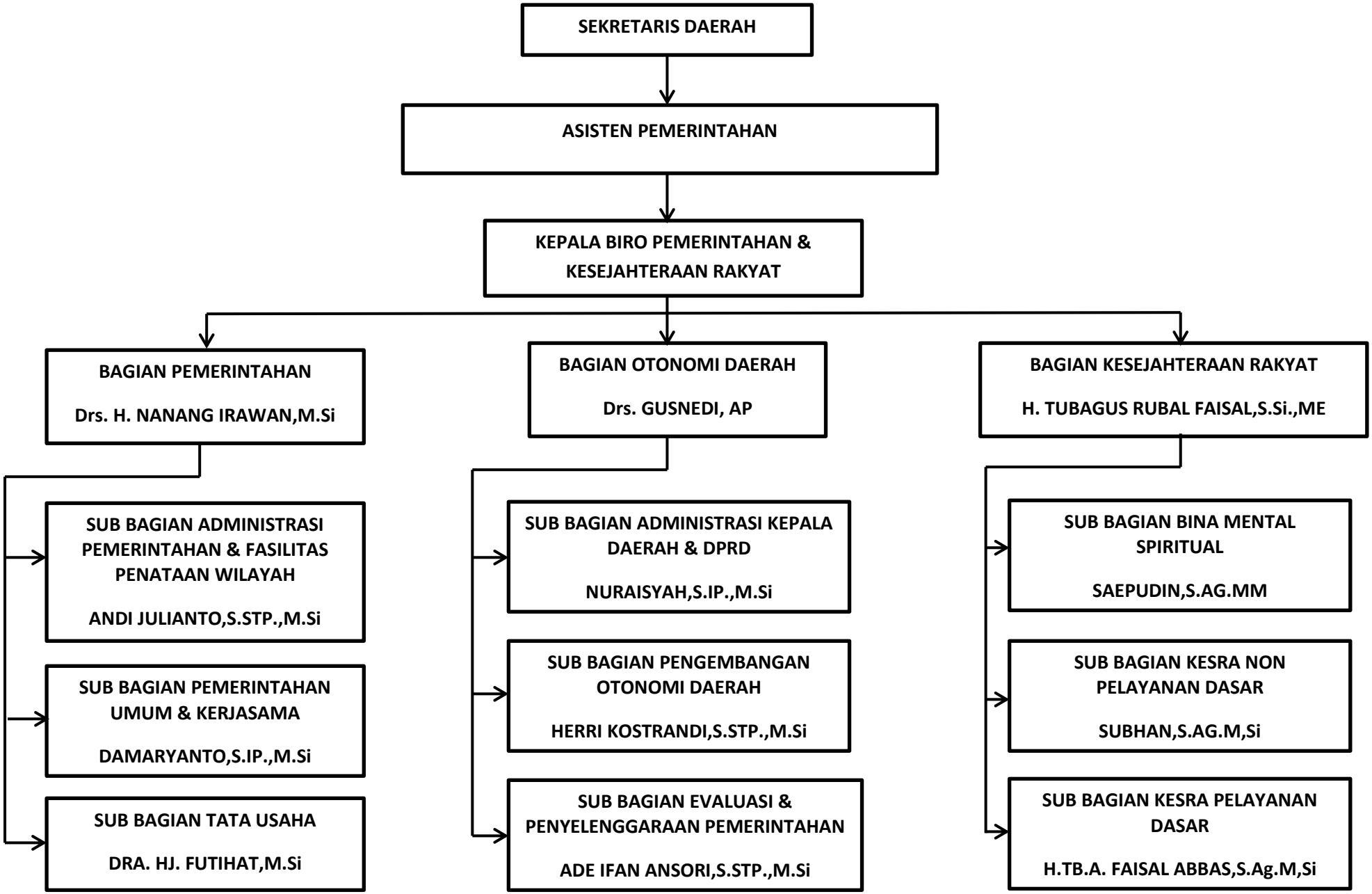
SEKRETARIS DAERAH
ASISTEN PEMERINTAHAN
KEPALA BIRO PEMERINTAHAN & KESEJAHTERAAN RAKYAT
BAGIAN PEMERINTAHAN
Drs. H. NANANG IRAWAN,M.Si
SUB BAGIAN ADMINISTRASI PEMERINTAHAN & FASILITAS PENATAAN WILAYAH
ANDI JULIANTO,S.STP.,M.Si
SUB BAGIAN PEMERINTAHAN UMUM & KERJASAMA
DAMARYANTO,S.IP.,M.Si
SUB BAGIAN TATA USAHA
DRA. HJ. FUTIHAT,M.Si
BAGIAN OTONOMI DAERAH
Drs. GUSNEDI, AP
SUB BAGIAN ADMINISTRASI KEPALA DAERAH & DPRD
NURAISYAH,S.IP.,M.Si
SUB BAGIAN PENGEMBANGAN OTONOMI DAERAH
HERRI KOSTRANDI,S.STP.,M.Si
SUB BAGIAN EVALUASI & PENYELENGGARAAN PEMERINTAHAN
ADE IFAN ANSORI,S.STP.,M.Si
BAGIAN KESEJAHTERAAN RAKYAT
H. TUBAGUS RUBAL FAISAL,S.Si.,ME
SUB BAGIAN BINA MENTAL SPIRITUAL
SAEPUDIN,S.AG.MM
SUB BAGIAN KESRA NON PELAYANAN DASAR
SUBHAN,S.AG.M,Si
SUB BAGIAN KESRA PELAYANAN DASAR
H.TB.A. FAISAL ABBAS,S.Ag.M,Si